

PLANTA SÓTANO/BASEMENT

SUP. ÚTILES / USEFUL SURFACE

GARAJE

SUP. CONSTRUIDA: 358,61 M²

PLAZA 1/PARKING LOT 1	12,50 M ²
PLAZA 2/PARKING LOT 2	11,50 M ²
PLAZA 3/PARKING LOT 3	11,50 M ²
PLAZA 4/PARKING LOT 4	12,50 M ²
PLAZA 5/PARKING LOT 5	12,50 M ²
PLAZA 6/PARKING LOT 6	11,50 M ²
PLAZA 7/PARKING LOT 7	11,50 M ²
PLAZA 8/PARKING LOT 8	12,50 M ²
PLAZA 9/PARKING LOT 9	12,50 M ²
PLAZA 10/PARKING LOT 10	11,50 M ²
PLAZA 11/PARKING LOT 11	15,00 M ²

AVISO LEGAL IMPORTANTE: PATRIMI RESORTS, S.L. manifiesta que todo el material publicitario (tal como planos, imágenes, animaciones 3D, renders, videos, folletos, etc.) que se utiliza para la actividad de promoción de la venta de las viviendas, cumplen una función de mera presentación orientadora de las características que tendrá la vivienda una vez terminada. PATRIMI RESORTS, S.L. quedará exenta de cualquier responsabilidad frente al comprador si, en la fecha de la entrega, la vivienda presente diferencias respecto a dichos planos, imágenes y animaciones en aspectos decorativos y de acabado final, que no afecten elementos estructurales de la vivienda.

IMPORTANT LEGAL NOTICE: PATRIMI RESORTS, S.L. state that all the promotional material (as planes, images, 3D animations, renders, videos, dossiers, etc.) used in the activity of the promotion of the properties on sale are just an example of the characteristics of these properties once are built. PATRIMI RESORTS, S.L. is exempt of any responsibility from the purchaser if, by the delivery date, the property shows some differences from those planes, images and animations in ornamental aspects and finishes with no concern to structural elements of the property.

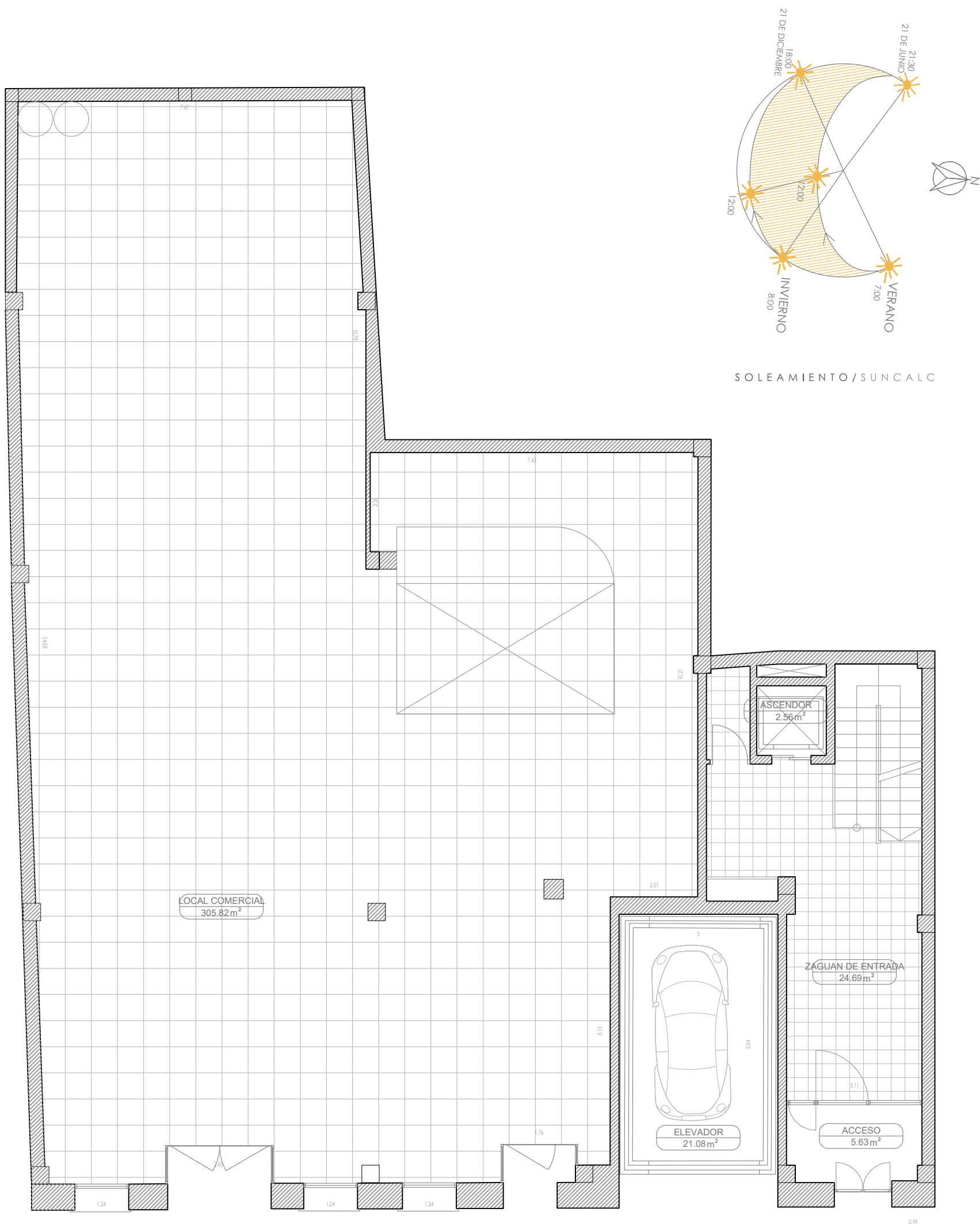

PLANTA BAJA/GROUND FLOOR
SUP. ÚTILES / USEFUL SURFACE

100

LOCAL COMERCIAL
SUP. CONSTRUIDA: 358,61 M2

LOCAL COMERCIAL /
COMMERCIAL SPACE

326,90 M2

AVISO LEGAL IMPORTANTE: PATRIMI RESORTS, S.L. manifiesta que todo el material publicitario (tal como planos, imágenes, animaciones 3D, renders, videos, folletos, etc.) que se utiliza para la actividad de promoción de la venta de las viviendas, cumplen una función de mera presentación orientadora de las características que tendrá la vivienda una vez terminada. PATRIMI RESORTS, S.L. quedará exenta de cualquier responsabilidad frente al comprador si, en la fecha de la entrega, la vivienda presente diferencias respecto a dichos planos, imágenes y animaciones en aspectos decorativos y de acabado final, que no afecten elementos estructurales de la vivienda.

IMPORTANT LEGAL NOTICE: PATRIMI RESORTS, S.L. state that all the promotional material (as planes, images, 3D animations, renders, videos, dossiers, etc.) used in the activity of the promotion of the properties on sale are just an example of the characteristics of these properties once are built. PATRIMI RESORTS, S.L. is exempt of any responsibility from the purchaser if, by the delivery date, the property shows some differences from those planes, images and animations in ornamental aspects and finishes with no concern to structural elements of the property.

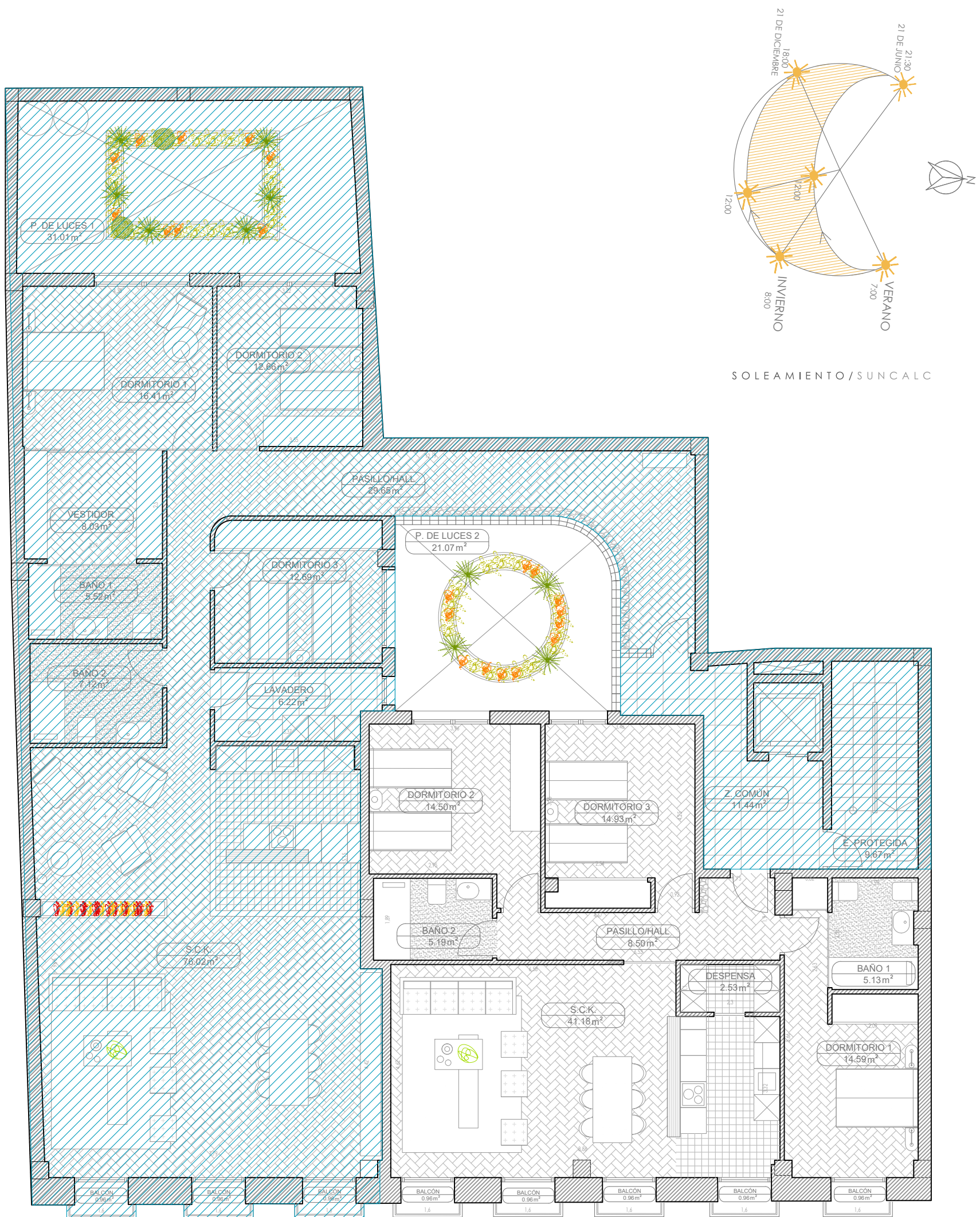

PLANTA PRIMERA/FIRST FLOOR
SUP. ÚTILES / USEFUL SURFACE

101

VIVIENDA TIPO 1D
SUP. CONSTRUIDA: 124,76 M2

Nº DORMITORIOS: 3
Nº BAÑOS: 2

S.K.C. / D.R.K.	41,26 M2
DORMITORIO 1 / BEDROOM 1	15,43 M2
BAÑO 1 / BATH 1	5,13 M2
DORMITORIO 2 / BEDROOM 2	14,50 M2
BAÑO 2 / BATH 2	5,19 M2
DORMITORIO 3 / BEDROOM 3	14,93 M2
DESPENSA / STORAGE	2,53 M2
DISTRIBUIDOR / CORRIDOR	8,50 M2

AVISO LEGAL IMPORTANTE: PATRIMI RESORTS, S.L. manifiesta que todo el material publicitario (tal como planos, imágenes, animaciones 3D, renders, videos, folletos, etc.) que se utiliza para la actividad de promoción de la venta de las viviendas, cumplen una función de mera presentación orientadora de las características que tendrá la vivienda una vez terminada. PATRIMI RESORTS, S.L. quedará exenta de cualquier responsabilidad frente al comprador si, en la fecha de la entrega, la vivienda presente diferencias respecto a dichos planos, imágenes y animaciones en aspectos decorativos y de acabado final, que no afecten elementos estructurales de la vivienda.

IMPORTANT LEGAL NOTICE: PATRIMI RESORTS, S.L. state that all the promotional material (as planes, images, 3D animations, renders, videos, dossiers, etc.) used in the activity of the promotion of the properties on sale are just an example of the characteristics of these properties once are built. PATRIMI RESORTS, S.L. is exempt of any responsibility from the purchaser if, by the delivery date, the property shows some differences from those planes, images and animations in ornamental aspects and finishes with no concern to structural elements of the property.

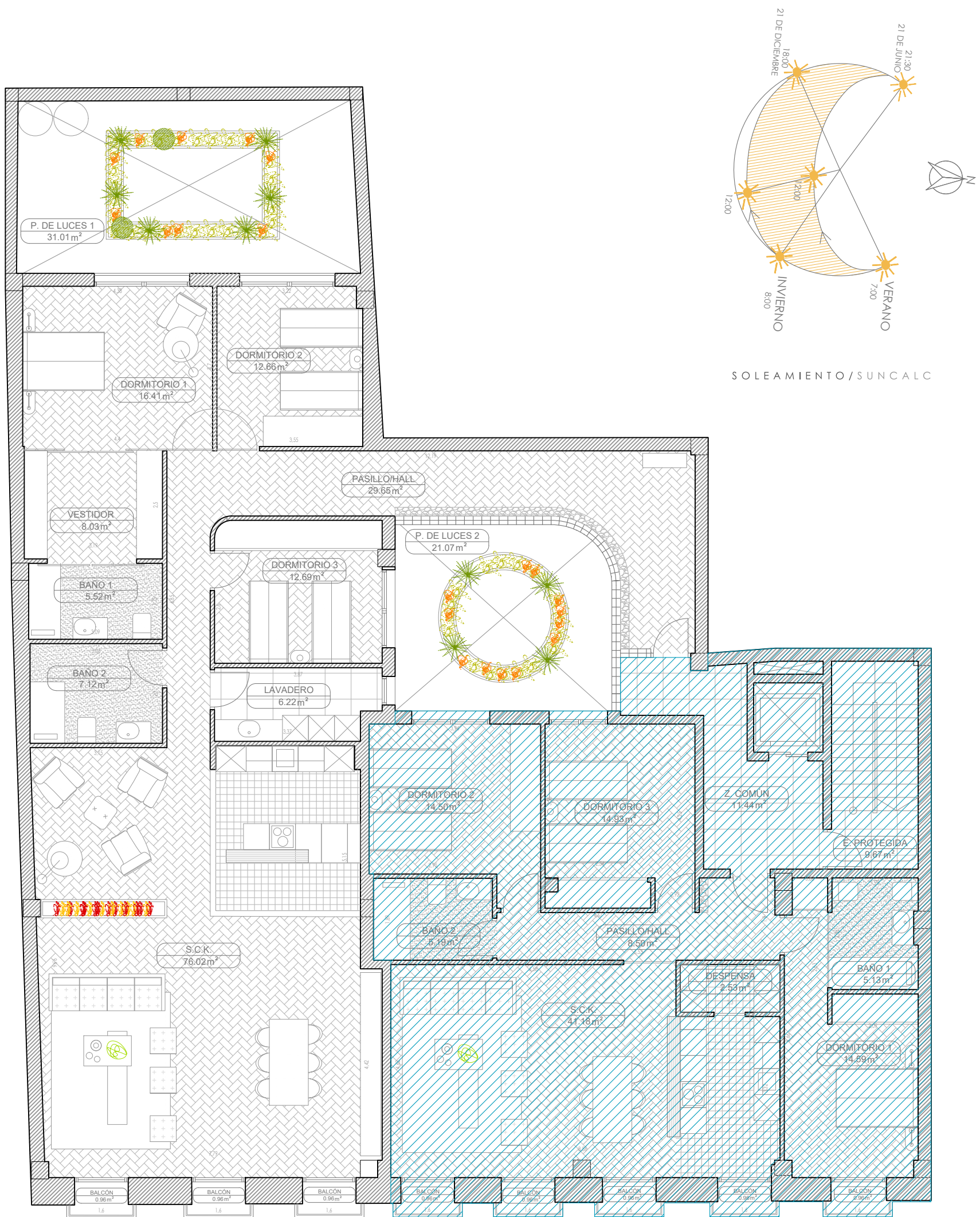

SOLEAMIENTO/SUNCALC

PLANTA PRIMERA/FIRST FLOOR
SUP. ÚTILES / USEFUL SURFACE

102

VIVIENDA TIPO 21
SUP. CONSTRUIDA: 202,57 M2

Nº DORMITORIOS: 3
Nº BAÑOS: 2

S.K.C. / D.R.K.	76,27 M2
DORMITORIO 1 / BEDROOM 1	16,41 M2
BAÑO 1 / BATH 1	5,52 M2
DORMITORIO 2 / BEDROOM 2	12,66 M2
BAÑO 2 / BATH 2	7,12 M2
DORMITORIO 3 / BEDROOM 3	12,69 M2
DESPENSA / STORAGE	6,22 M2
DISTRIBUIDOR / CORRIDOR	29,65 M2
VESTIDOR / DRESSING ROOM	8,03 M2

AVISO LEGAL IMPORTANTE: PATRIMI RESORTS, S.L. manifiesta que todo el material publicitario (tal como planos, imágenes, animaciones 3D, renders, videos, folletos, etc.) que se utiliza para la actividad de promoción de la venta de las viviendas, cumplen una función de mera presentación orientadora de las características que tendrá la vivienda una vez terminada. PATRIMI RESORTS, S.L. quedará exenta de cualquier responsabilidad frente al comprador si, en la fecha de la entrega, la vivienda presente diferencias respecto a dichos planos, imágenes y animaciones en aspectos decorativos y de acabado final, que no afecten elementos estructurales de la vivienda.

IMPORTANT LEGAL NOTICE: PATRIMI RESORTS, S.L. state that all the promotional material (as planes, images, 3D animations, renders, videos, dossiers, etc.) used in the activity of the promotion of the properties on sale are just an example of the characteristics of these properties once are built. PATRIMI RESORTS, S.L. is exempt of any responsibility from the purchaser if, by the delivery date, the property shows some differences from those plans, images and animations in ornamental aspects and finishes with no concern to structural elements of the property.

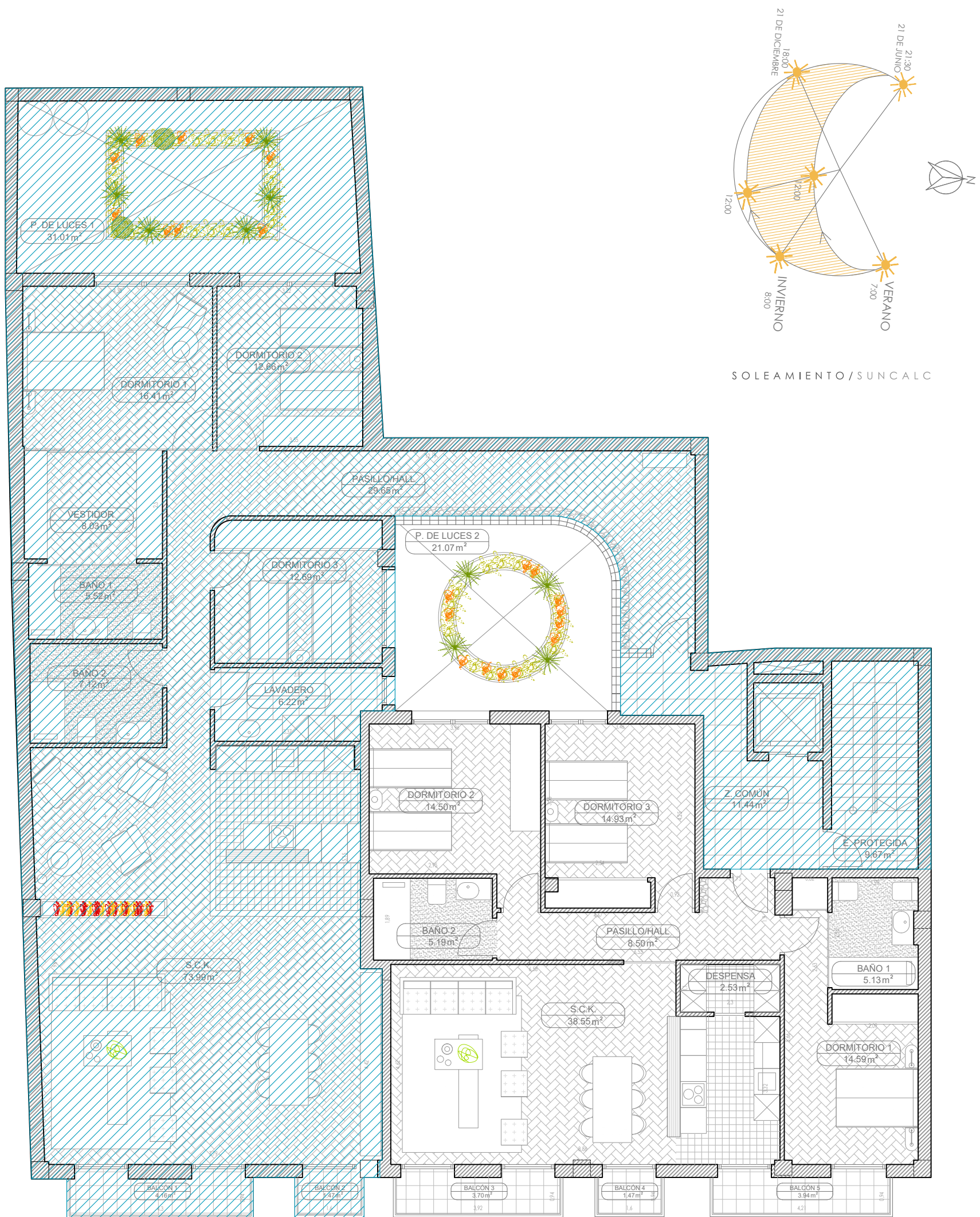

SOLEAMIENTO/SUNCALC

PLANTA SEGUNDA/SECOND FLOOR
SUP. ÚTILES / USEFUL SURFACE

103

VIVIENDA TIPO 1D
SUP. CONSTRUIDA: 117,79 M2

Nº DORMITORIOS: 3
Nº BAÑOS: 2

S.K.C. / D.R.K.	38,55 M2
DORMITORIO 1 / BEDROOM 1	15,43 M2
BAÑO 1 / BATH 1	5,13 M2
DORMITORIO 2 / BEDROOM 2	14,50 M2
BAÑO 2 / BATH 2	5,19 M2
DORMITORIO 3 / BEDROOM 3	14,93 M2
DESPENSA / STORAGE	2,53 M2
DISTRIBUIDOR / CORRIDOR	8,50 M2

AVISO LEGAL IMPORTANTE: PATRIMI RESORTS, S.L. manifiesta que todo el material publicitario (tal como planos, imágenes, animaciones 3D, renders, videos, folletos, etc.) que se utiliza para la actividad de promoción de la venta de las viviendas, cumplen una función de mera presentación orientadora de las características que tendrá la vivienda una vez terminada. PATRIMI RESORTS, S.L. quedará exenta de cualquier responsabilidad frente al comprador si, en la fecha de la entrega, la vivienda presente diferencias respecto a dichos planos, imágenes y animaciones en aspectos decorativos y de acabado final, que no afecten elementos estructurales de la vivienda.

IMPORTANT LEGAL NOTICE: PATRIMI RESORTS, S.L. state that all the promotional material (as planes, images, 3D animations, renders, videos, dossiers, etc.) used in the activity of the promotion of the properties on sale are just an example of the characteristics of these properties once are built. PATRIMI RESORTS, S.L. is exempt of any responsibility from the purchaser if, by the delivery date, the property shows some differences from those planes, images and animations in ornamental aspects and finishes with no concern to structural elements of the property.



PLANTA SEGUNDA/SECOND FLOOR
SUP. ÚTILES / USEFUL SURFACE

104

VIVIENDA TIPO 21
SUP. CONSTRUIDA: 197,84 M2

Nº DORMITORIOS: 3
Nº BAÑOS: 2

S.K.C. / D.R.K.	73,99 M2
DORMITORIO 1 / BEDROOM 1	16,41 M2
BAÑO 1 / BATH 1	5,52 M2
DORMITORIO 2 / BEDROOM 2	12,66 M2
BAÑO 2 / BATH 2	7,12 M2
DORMITORIO 3 / BEDROOM 3	12,69 M2
DESPENSA / STORAGE	6,22 M2
DISTRIBUIDOR / CORRIDOR	29,65 M2
VESTIDOR / DRESSING ROOM	8,03 M2

AVISO LEGAL IMPORTANTE: PATRIMI RESORTS, S.L. manifiesta que todo el material publicitario (tal como planos, imágenes, animaciones 3D, renders, videos, folletos, etc.) que se utiliza para la actividad de promoción de la venta de las viviendas, cumplen una función de mera presentación orientadora de las características que tendrá la vivienda una vez terminada. PATRIMI RESORTS, S.L. quedará exenta de cualquier responsabilidad frente al comprador si, en la fecha de la entrega, la vivienda presente diferencias respecto a dichos planos, imágenes y animaciones en aspectos decorativos y de acabado final, que no afecten elementos estructurales de la vivienda.

IMPORTANT LEGAL NOTICE: PATRIMI RESORTS, S.L. state that all the promotional material (as planes, images, 3D animations, renders, videos, dossiers, etc.) used in the activity of the promotion of the properties on sale are just an example of the characteristics of these properties once are built. PATRIMI RESORTS, S.L. is exempt of any responsibility from the purchaser if, by the delivery date, the property shows some differences from those plans, images and animations in ornamental aspects and finishes with no concern to structural elements of the property.



SOLEAMIENTO/SUNCALC

PLANTA TERCERA/THIRD FLOOR
SUP. ÚTILES / USEFUL SURFACE

105

VIVIENDA TIPO 1D
SUP. CONSTRUIDA: 124,76 M2

Nº DORMITORIOS: 3
Nº BAÑOS: 2

S.K.C. / D.R.K.	38,55 M2
DORMITORIO 1 / BEDROOM 1	15,43 M2
BAÑO 1 / BATH 1	5,13 M2
DORMITORIO 2 / BEDROOM 2	14,50 M2
BAÑO 2 / BATH 2	5,19 M2
DORMITORIO 3 / BEDROOM 3	14,93 M2
DESPENSA / STORAGE	2,53 M2
DISTRIBUIDOR / CORRIDOR	8,50 M2

AVISO LEGAL IMPORTANTE: PATRIMI RESORTS, S.L. manifiesta que todo el material publicitario (tal como planos, imágenes, animaciones 3D, renders, videos, folletos, etc.) que se utiliza para la actividad de promoción de la venta de las viviendas, cumplen una función de mera presentación orientadora de las características que tendrá la vivienda una vez terminada. PATRIMI RESORTS, S.L. quedará exenta de cualquier responsabilidad frente al comprador si, en la fecha de la entrega, la vivienda presente diferencias respecto a dichos planos, imágenes y animaciones en aspectos decorativos y de acabado final, que no afecten elementos estructurales de la vivienda.

IMPORTANT LEGAL NOTICE: PATRIMI RESORTS, S.L. state that all the promotional material (as planes, images, 3D animations, renders, videos, dossiers, etc.) used in the activity of the promotion of the properties on sale are just an example of the characteristics of these properties once are built. PATRIMI RESORTS, S.L. is exempt of any responsibility from the purchaser if, by the delivery date, the property shows some differences from those planes, images and animations in ornamental aspects and finishes with no concern to structural elements of the property.



SOLEAMIENTO/SUNCALC

PLANTA TERCERA/THIRD FLOOR
SUP. ÚTILES / USEFUL SURFACE

106

VIVIENDA TIPO 21
SUP. CONSTRUIDA: 197,84 M2

Nº DORMITORIOS: 3
Nº BAÑOS: 2

S.K.C. / D.R.K.	73,99 M2
DORMITORIO 1 / BEDROOM 1	16,41 M2
BAÑO 1 / BATH 1	5,52 M2
DORMITORIO 2 / BEDROOM 2	12,66 M2
BAÑO 2 / BATH 2	7,12 M2
DORMITORIO 3 / BEDROOM 3	12,69 M2
DESPENSA / STORAGE	6,22 M2
DISTRIBUIDOR / CORRIDOR	29,65 M2
VESTIDOR / DRESSING ROOM	8,03 M2

AVISO LEGAL IMPORTANTE: PATRIMI RESORTS, S.L. manifiesta que todo el material publicitario (tal como planos, imágenes, animaciones 3D, renders, videos, folletos, etc.) que se utiliza para la actividad de promoción de la venta de las viviendas, cumplen una función de mera presentación orientadora de las características que tendrá la vivienda una vez terminada. PATRIMI RESORTS, S.L. quedará exenta de cualquier responsabilidad frente al comprador si, en la fecha de la entrega, la vivienda presente diferencias respecto a dichos planos, imágenes y animaciones en aspectos decorativos y de acabado final, que no afecten elementos estructurales de la vivienda.

IMPORTANT LEGAL NOTICE: PATRIMI RESORTS, S.L. state that all the promotional material (as planes, images, 3D animations, renders, videos, dossiers, etc.) used in the activity of the promotion of the properties on sale are just an example of the characteristics of these properties once are built. PATRIMI RESORTS, S.L. is exempt of any responsibility from the purchaser if, by the delivery date, the property shows some differences from those plans, images and animations in ornamental aspects and finishes with no concern to structural elements of the property.

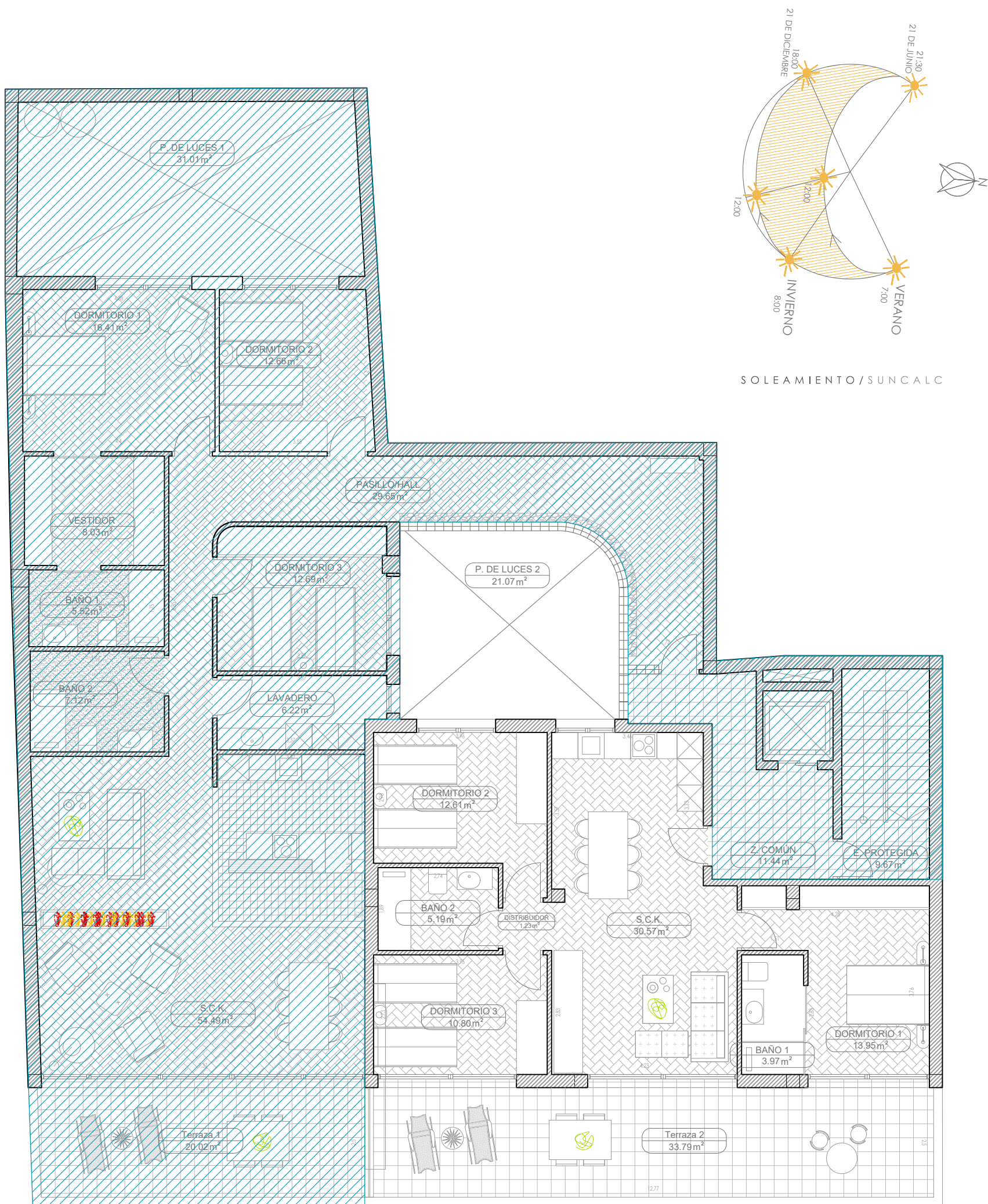

PLANTA CUARTA/FOURTH FLOOR
SUP. ÚTILES / USEFUL SURFACE

107

VIVIENDA TIPO 1D
SUP. CONSTRUIDA: 88,94 M2

Nº DORMITORIOS: 3
Nº BAÑOS: 2

S.K.C. / D.R.K.	38,55 M2
DORMITORIO 1 / BEDROOM 1	15,43 M2
BAÑO 1 / BATH 1	5,13 M2
DORMITORIO 2 / BEDROOM 2	14,50 M2
BAÑO 2 / BATH 2	5,19 M2
DORMITORIO 3 / BEDROOM 3	14,93 M2
DESPENSA / STORAGE	2,53 M2
DISTRIBUIDOR / CORRIDOR	8,50 M2

AVISO LEGAL IMPORTANTE: PATRIMI RESORTS, S.L. manifiesta que todo el material publicitario (tal como planos, imágenes, animaciones 3D, renders, videos, folletos, etc.) que se utiliza para la actividad de promoción de la venta de las viviendas, cumplen una función de mera presentación orientadora de las características que tendrá la vivienda una vez terminada. PATRIMI RESORTS, S.L. quedará exenta de cualquier responsabilidad frente al comprador si, en la fecha de la entrega, la vivienda presente diferencias respecto a dichos planos, imágenes y animaciones en aspectos decorativos y de acabado final, que no afecten elementos estructurales de la vivienda.

IMPORTANT LEGAL NOTICE: PATRIMI RESORTS, S.L. state that all the promotional material (as planes, images, 3D animations, renders, videos, dossiers, etc.) used in the activity of the promotion of the properties on sale are just an example of the characteristics of these properties once are built. PATRIMI RESORTS, S.L. is exempt of any responsibility from the purchaser if, by the delivery date, the property shows some differences from those planes, images and animations in ornamental aspects and finishes with no concern to structural elements of the property.

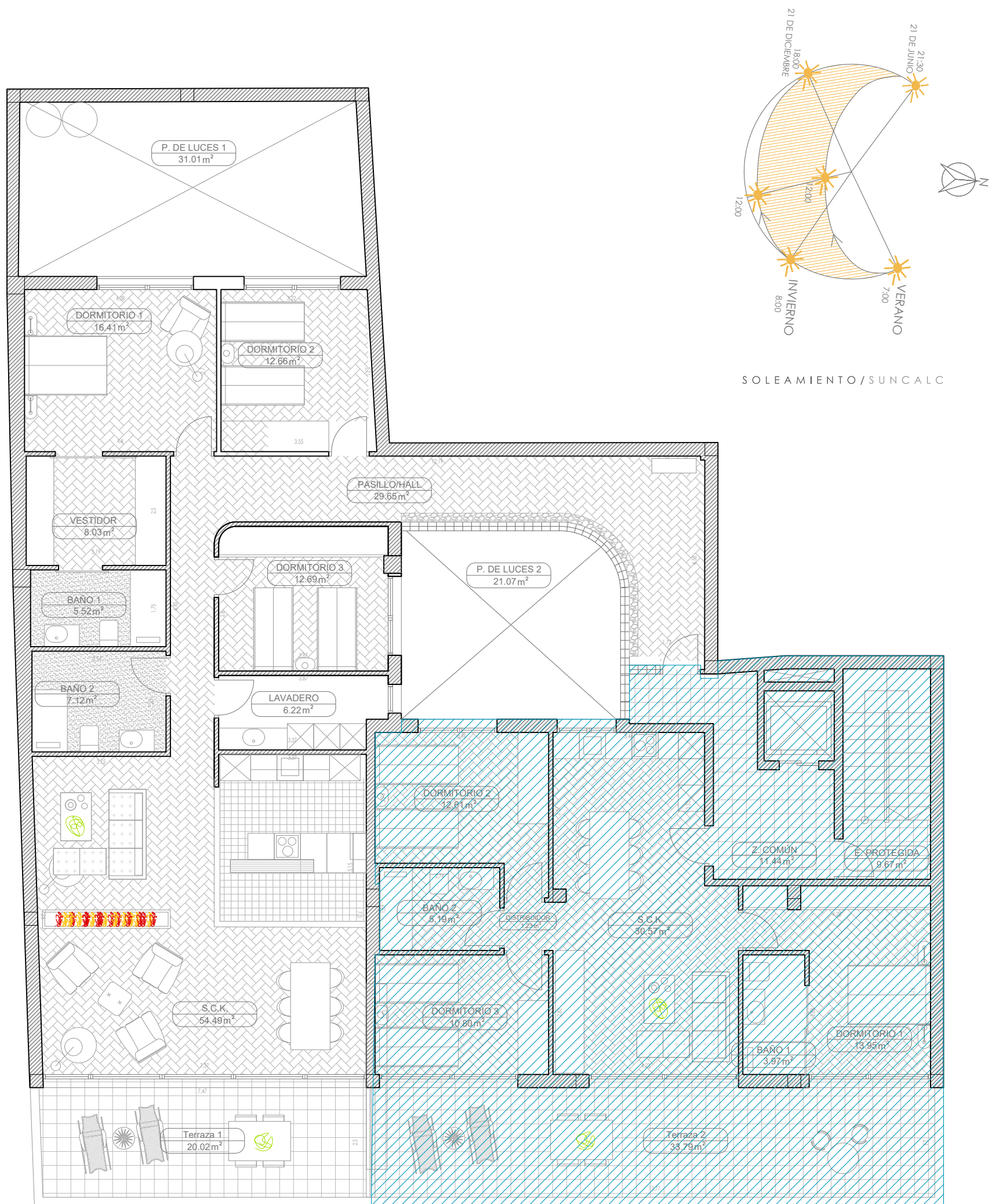

PLANTA CUARTA/FOURTH FLOOR

SUP. ÚTILES / USEFUL SURFACE

108

VIVIENDA TIPO 21
SUP. CONSTRUIDA: 176,75 M2

Nº DORMITORIOS: 3
Nº BAÑOS: 2

S.K.C. / D.R.K.	54,51 M2
DORMITORIO 1 / BEDROOM 1	16,41 M2
BAÑO 1 / BATH 1	5,52 M2
DORMITORIO 2 / BEDROOM 2	12,66 M2
BAÑO 2 / BATH 2	7,12 M2
DORMITORIO 3 / BEDROOM 3	12,69 M2
DESPENSA / STORAGE	6,22 M2
DISTRIBUIDOR / CORRIDOR	29,65 M2
VESTIDOR / DRESSING ROOM	8,03 M2
TERRAZA / TERRACE	20,02 M2

AVISO LEGAL IMPORTANTE: PATRIMI RESORTS, S.L. manifiesta que todo el material publicitario (tal como planos, imágenes, animaciones 3D, renders, videos, folletos, etc.) que se utiliza para la actividad de promoción de la venta de las viviendas, cumplen una función de mera presentación orientadora de las características que tendrá la vivienda una vez terminada. PATRIMI RESORTS, S.L. quedará exenta de cualquier responsabilidad frente al comprador si, en la fecha de la entrega, la vivienda presente diferencias respecto a dichos planos, imágenes y animaciones en aspectos decorativos y de acabado final, que no afecten elementos estructurales de la vivienda.

IMPORTANT LEGAL NOTICE: PATRIMI RESORTS, S.L. state that all the promotional material (as planes, images, 3D animations, renders, videos, dossiers, etc.) used in the activity of the promotion of the properties on sale are just an example of the characteristics of these properties once are built. PATRIMI RESORTS, S.L. is exempt of any responsibility from the purchaser if, by the delivery date, the property shows some differences from those planes, images and animations in ornamental aspects and finishes with no concern to structural elements of the property.

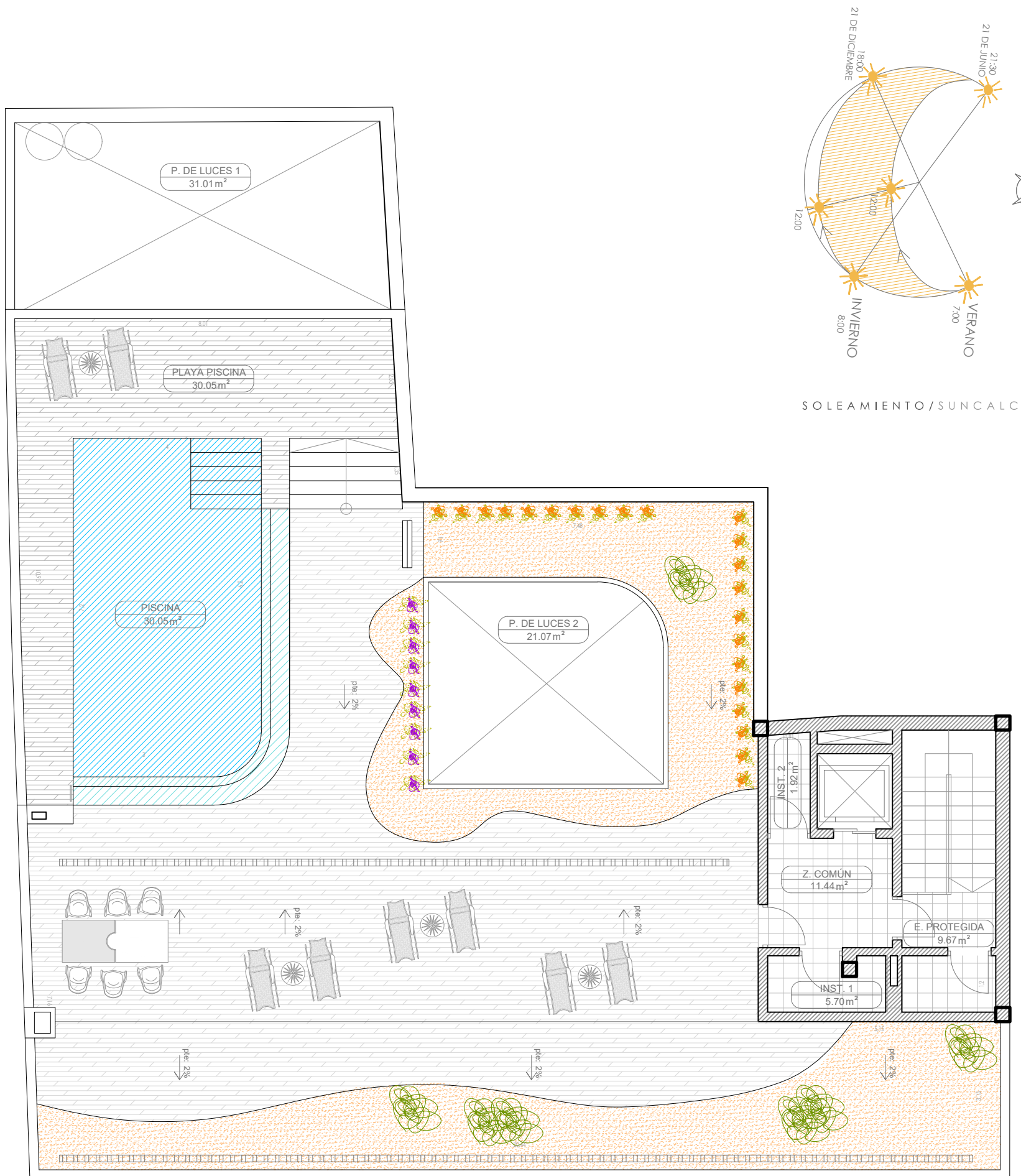

SOLEAMIENTO/SUNCALC

PLANTA SOLARIO/SOLARIUM FLOOR

SUP. ÚTILES / USEFUL SURFACE

TERRAZA / TERRACE	208,85 M2
PISCINA / SWIMMING POOL	30,05 M2

AVISO LEGAL IMPORTANTE: PATRIMI RESORTS, S.L. manifiesta que todo el material publicitario (tal como planos, imágenes, animaciones 3D, renders, videos, folletos, etc.) que se utiliza para la actividad de promoción de la venta de las viviendas, cumplen una función de mera presentación orientadora de las características que tendrá la vivienda una vez terminada. PATRIMI RESORTS, S.L. quedará exenta de cualquier responsabilidad frente al comprador si, en la fecha de la entrega, la vivienda presente diferencias respecto a dichos planos, imágenes y animaciones en aspectos decorativos y de acabado final, que no afecten elementos estructurales de la vivienda.

IMPORTANT LEGAL NOTICE: PATRIMI RESORTS, S.L. state that all the promotional material (as planes, images, 3D animations, renders, videos, dossiers, etc.) used in the activity of the promotion of the properties on sale are just an example of the characteristics of these properties once are built. PATRIMI RESORTS, S.L. is exempt of any responsibility from the purchaser if, by the delivery date, the property shows some differences from those planes, images and animations in ornamental aspects and finishes with no concern to structural elements of the property.