

NUMERACIÓN/NUMERATION SUPERFICIES APROXIMADAS/APPROXIMATE SURFACES

| | | PLOT | GARDEN | BUILT | TERRACE | POOL | ACCESS |
|------|-------|--------|--------|--------|---------|-------|--------|
| 2106 | ELE_1 | 389 M2 | 139 M2 | 119 M2 | 65 M2 | 24 M2 | 42 M2 |
| 2107 | ELE_1 | 389 M2 | 139 M2 | 119 M2 | 65 M2 | 24 M2 | 42 M2 |
| 2108 | ELE_1 | 389 M2 | 139 M2 | 119 M2 | 65 M2 | 24 M2 | 42 M2 |
| 2109 | ELE_1 | 389 M2 | 139 M2 | 119 M2 | 65 M2 | 24 M2 | 42 M2 |
| 2110 | ELE_1 | 427 M2 | 177 M2 | 119 M2 | 65 M2 | 24 M2 | 42 M2 |

| | | PLOT | GARDEN | BUILT | TERRACE | POOL | ACCESS |
|------|-------|--------|--------|--------|---------|-------|--------|
| 2111 | ELE_2 | 354 M2 | 98 M2 | 119 M2 | 65 M2 | 24 M2 | 48 M2 |
| 2112 | ELE_2 | 339 M2 | 89 M2 | 119 M2 | 65 M2 | 24 M2 | 42 M2 |
| 2113 | ELE_2 | 339 M2 | 89 M2 | 119 M2 | 65 M2 | 24 M2 | 42 M2 |
| 2114 | ELE_2 | 339 M2 | 89 M2 | 119 M2 | 65 M2 | 24 M2 | 42 M2 |
| 2115 | ELE_2 | 360 M2 | 100 M2 | 119 M2 | 65 M2 | 24 M2 | 52 M2 |

SOLEAMIENTO/SUNCALC

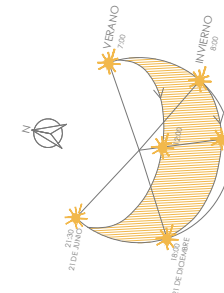

AVISO LEGAL IMPORTANTE: PATRIMI RESORTS, S.L. manifiesta que todo el material publicitario (tal como planos, imágenes, animaciones 3D, renders, videos, folletos, etc.) que se utiliza para la actividad de promoción de la venta de las viviendas, cumplen una función de mera presentación orientadora de las características que tendrá la vivienda una vez terminada. PATRIMI RESORTS, S.L. quedará exenta de cualquier responsabilidad frente al comprador si, en la fecha de la entrega, la vivienda presente diferencias respecto a dichos planos, imágenes y animaciones en aspectos decorativos y de acabado final, que no afecten elementos estructurales de la vivienda.

IMPORTANT LEGAL NOTICE: PATRIMI RESORTS, S.L. state that all the promotional material (as planes, images, 3D animations, renders, videos, dossiers, etc.) used in the activity of the promotion of the properties on sale are just an example of the characteristics of these properties once are built. PATRIMI RESORTS, S.L. is exempt of any responsibility from the purchaser if, by the delivery date, the property shows some differences from those planes, images and animations in ornamental aspects and finishes with no concern to structural elements of the property.

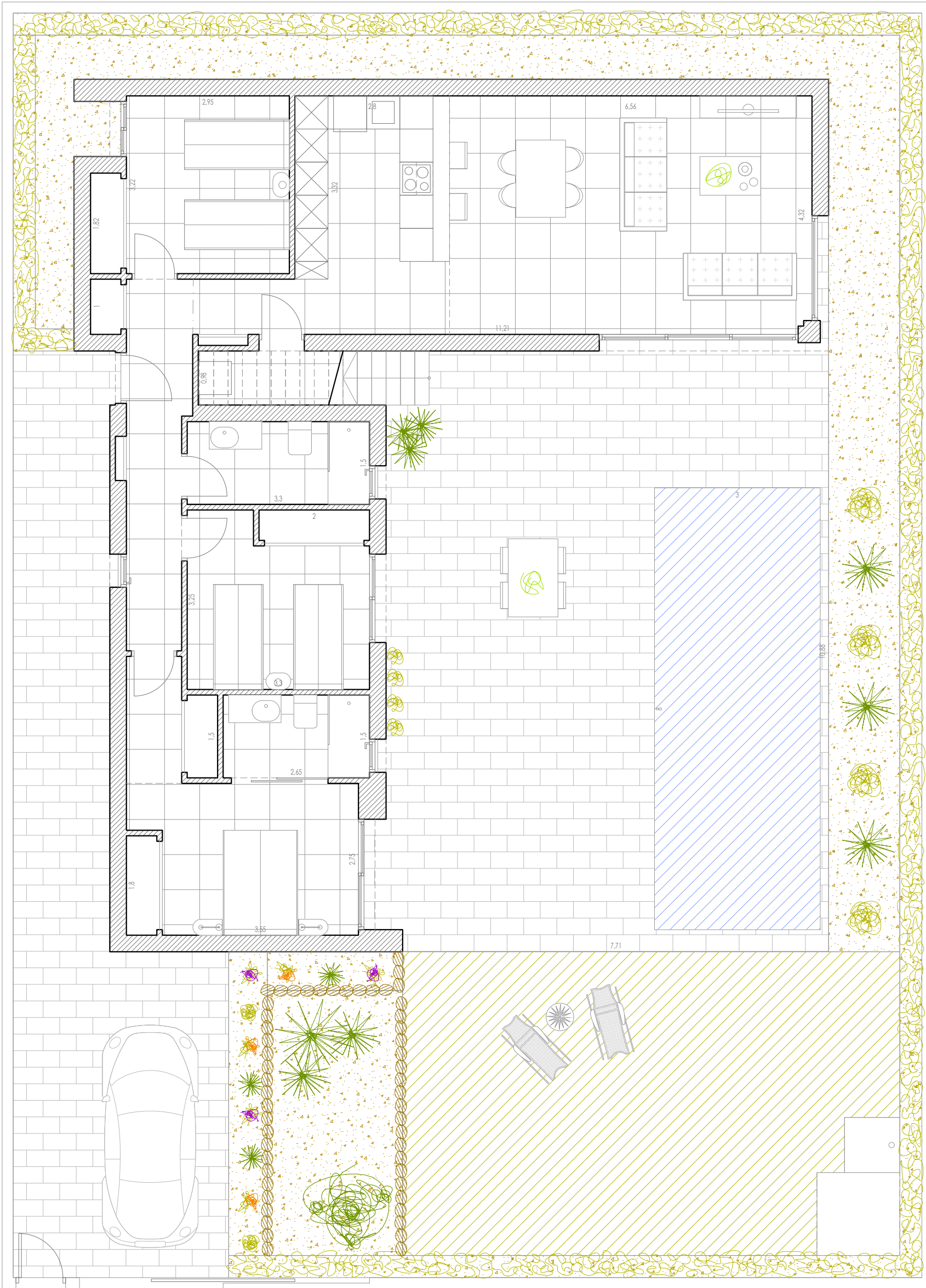

AVISO LEGAL IMPORTANTE: PATRIMI RESORTS, S.L. manifiesta que todo el material publicitario (tal como planos, imágenes, animaciones 3D, renders, videos, folletos, etc.) que se utiliza para la actividad de promoción de la venta de las viviendas, cumplen una función de mera presentación orientadora de las características que tendrá la vivienda una vez terminada. PATRIMI RESORTS, S.L. quedará exenta de cualquier responsabilidad frente al comprador si, en la fecha de la entrega, la vivienda presente diferencias respecto a dichos planos, imágenes y animaciones en aspectos decorativos y de acabado final, que no afecten elementos estructurales de la vivienda.

IMPORTANT LEGAL NOTICE: PATRIMI RESORTS, S.L. state that all the promotional material (as planes, images, 3D animations, renders, videos, dossiers, etc.) used in the activity of the promotion of the properties on sale are just an example of the characteristics of these properties once are built. PATRIMI RESORTS, S.L. is exempt of any responsibility from the purchaser if, by the delivery date, the property shows some differences from those planes, images and animations in ornamental aspects and finishes with no concern to structural elements of the property.

NÚMERO/NUMBER: 2106, 2107, 2108, 2109, 2110

**BUILT AREA: 119,00 M2
POOL AREA: 24,00 M2**

**TERRACE AREA: 65,00 M2
SOLARIUM AREA: 45,00 M2**

**BEDROOMS: 3
BATHROOMS: 2**

SOLEAMIENTO / SUNCALC

PLANTA BAJA/GROUND FLOOR

SUP. ÚTILES / USEFUL SURFACE

| | |
|------------------------|----------|
| SKC/DRK | 42,20 M2 |
| DORMITORIO 1/BEDROOM 1 | 14,80 M2 |
| BAÑO 1/BATH 1 | 4,20 M2 |
| DORMITORIO 2/BEDROOM 2 | 10,70 M2 |
| DORMITORIO 3/BEDROOM 3 | 10,70 M2 |
| BAÑO 2/BATH 2 | 5,00 M2 |
| TRASTERO/STORAGE | 2,00 M2 |
| PASILLO/CORRIDOR | 4,20 M2 |
| ACCESO/HALL | 3,70 M2 |

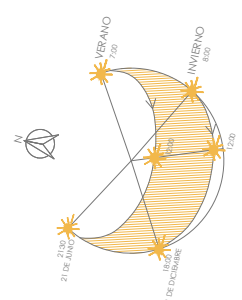
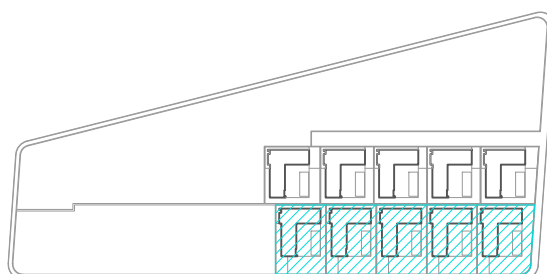

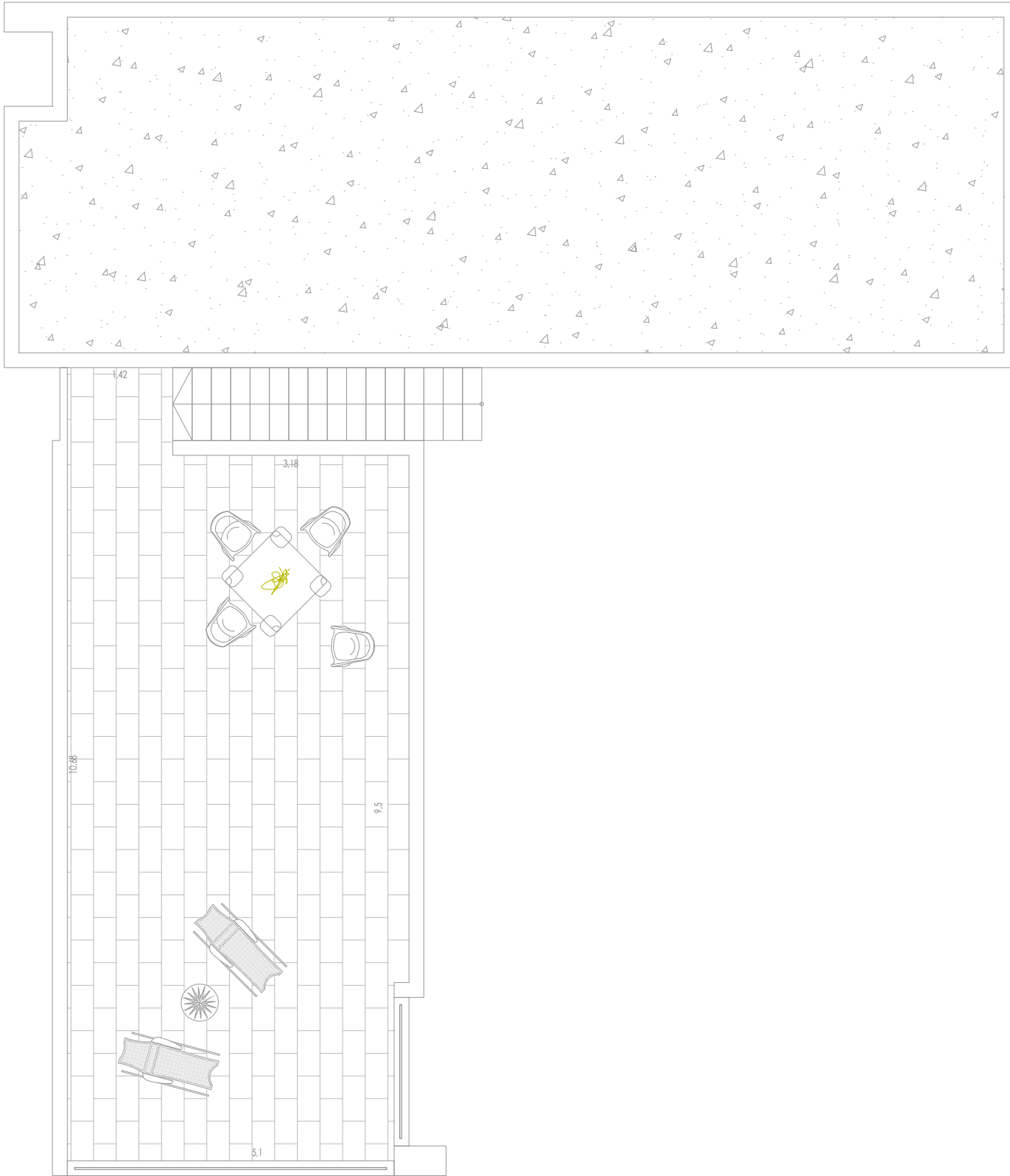

AVISO LEGAL IMPORTANTE: PATRIMI RESORTS, S.L. manifiesta que todo el material publicitario (tal como planos, imágenes, animaciones 3D, renders, videos, folletos, etc.) que se utiliza para la actividad de promoción de la venta de las viviendas, cumplen una función de mera presentación orientadora de las características que tendrá la vivienda una vez terminada. PATRIMI RESORTS, S.L. quedará exenta de cualquier responsabilidad frente al comprador si, en la fecha de la entrega, la vivienda presente diferencias respecto a dichos planos, imágenes y animaciones en aspectos decorativos y de acabado final, que no afecten elementos estructurales de la vivienda.

IMPORTANT LEGAL NOTICE: PATRIMI RESORTS, S.L. state that all the promotional material (as planes, images, 3D animations, renders, videos, dossiers, etc.) used in the activity of the promotion of the properties on sale are just an example of the characteristics of these properties once are built. PATRIMI RESORTS, S.L. is exempt of any responsibility from the purchaser if, by the delivery date, the property shows some differences from those planes, images and animations in ornamental aspects and finishes with no concern to structural elements of the property.

NÚMERO/NUMBER: 2106, 2107, 2108, 2109, 2110

BUILT AREA: 119,00 M2
POOL AREA: 24,00 M2

TERRACE AREA: 65,00 M2
SOLARIUM AREA: 45,00 M2

BEDROOMS: 3
BATHROOMS: 2

SOLEAMIENTO / SUNCALC

SOLARIO/SOLARIUM

SUP. ÚTILES / USEFUL SURFACE

| | |
|------------------------|----------|
| SKC/DRK | 42,20 M2 |
| DORMITORIO 1/BEDROOM 1 | 14,80 M2 |
| BAÑO 1/BATH 1 | 4,20 M2 |
| DORMITORIO 2/BEDROOM 2 | 10,70 M2 |
| DORMITORIO 3/BEDROOM 3 | 10,70 M2 |
| BAÑO 2/BATH 2 | 5,00 M2 |
| TRASTERO/STORAGE | 2,00 M2 |
| PASILLO/CORRIDOR | 4,20 M2 |
| ACCESO/HALL | 3,70 M2 |

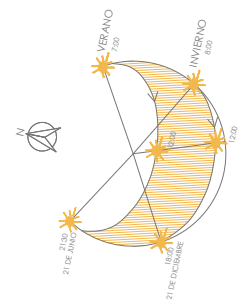
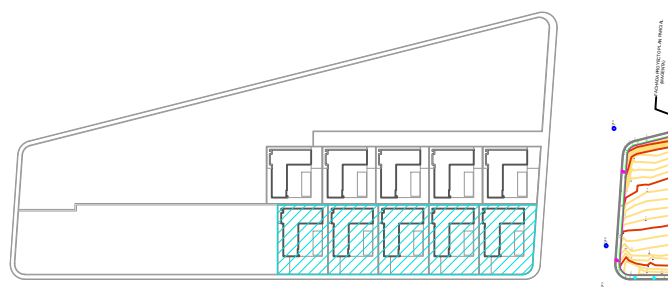

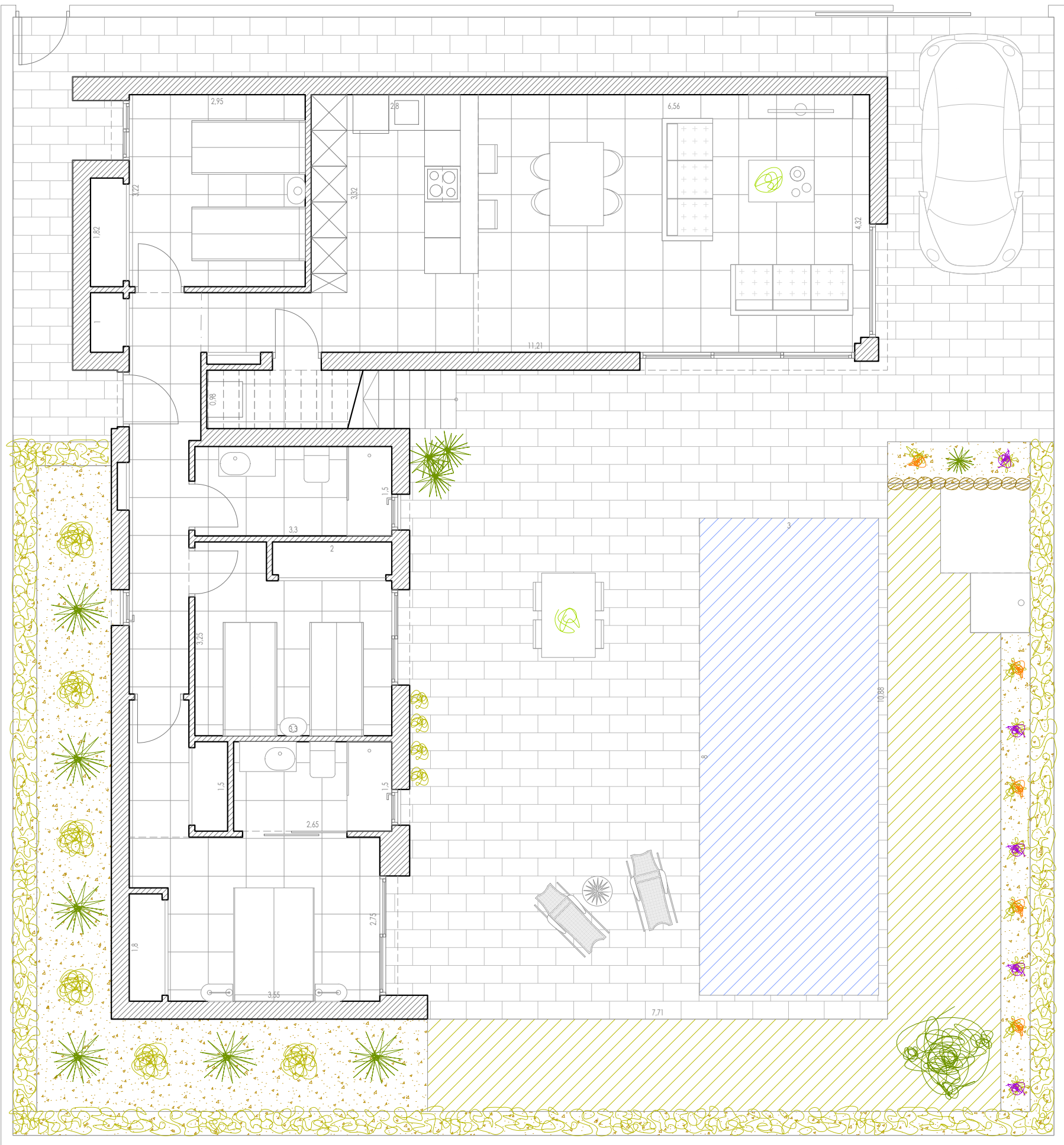

AVISO LEGAL IMPORTANTE: PATRIMI RESORTS, S.L. manifiesta que todo el material publicitario (tal como planos, imágenes, animaciones 3D, renders, videos, folletos, etc.) que se utiliza para la actividad de promoción de la venta de las viviendas, cumplen una función de mera presentación orientadora de las características que tendrá la vivienda una vez terminada. PATRIMI RESORTS, S.L. quedará exenta de cualquier responsabilidad frente al comprador si, en la fecha de la entrega, la vivienda presente diferencias respecto a dichos planos, imágenes y animaciones en aspectos decorativos y de acabado final, que no afecten elementos estructurales de la vivienda.

IMPORTANT LEGAL NOTICE: PATRIMI RESORTS, S.L. state that all the promotional material (as planes, images, 3D animations, renders, videos, dossiers, etc.) used in the activity of the promotion of the properties on sale are just an example of the characteristics of these properties once are built. PATRIMI RESORTS, S.L. is exempt of any responsibility from the purchaser if, by the delivery date, the property shows some differences from those planes, images and animations in ornamental aspects and finishes with no concern to structural elements of the property.

NÚMERO/NUMBER: 2111, 2112, 2113, 2114, 2115

**BUILT AREA: 119,00 M2
POOL AREA: 24,00 M2**

**TERRACE AREA: 65,00 M2
SOLARIUM AREA: 45,00 M2**

**BEDROOMS: 3
BATHROOMS: 2**

SOLEAMIENTO / SUNCALC

PLANTA BAJA/GROUND FLOOR

SUP. ÚTILES / USEFUL SURFACE

| | |
|------------------------|----------|
| SKC/DRK | 42,20 M2 |
| DORMITORIO 1/BEDROOM 1 | 14,80 M2 |
| BAÑO 1/BATH 1 | 4,20 M2 |
| DORMITORIO 2/BEDROOM 2 | 10,70 M2 |
| DORMITORIO 3/BEDROOM 3 | 10,70 M2 |
| BAÑO 2/BATH 2 | 5,00 M2 |
| TRASTERO/STORAGE | 2,00 M2 |
| PASILLO/CORRIDOR | 4,20 M2 |
| ACCESO/HALL | 3,70 M2 |

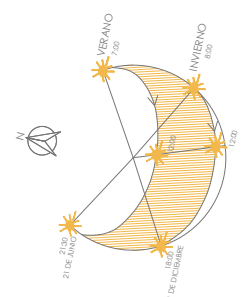
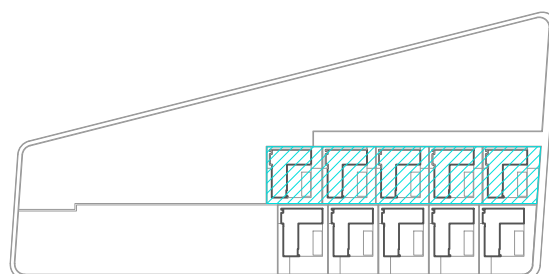

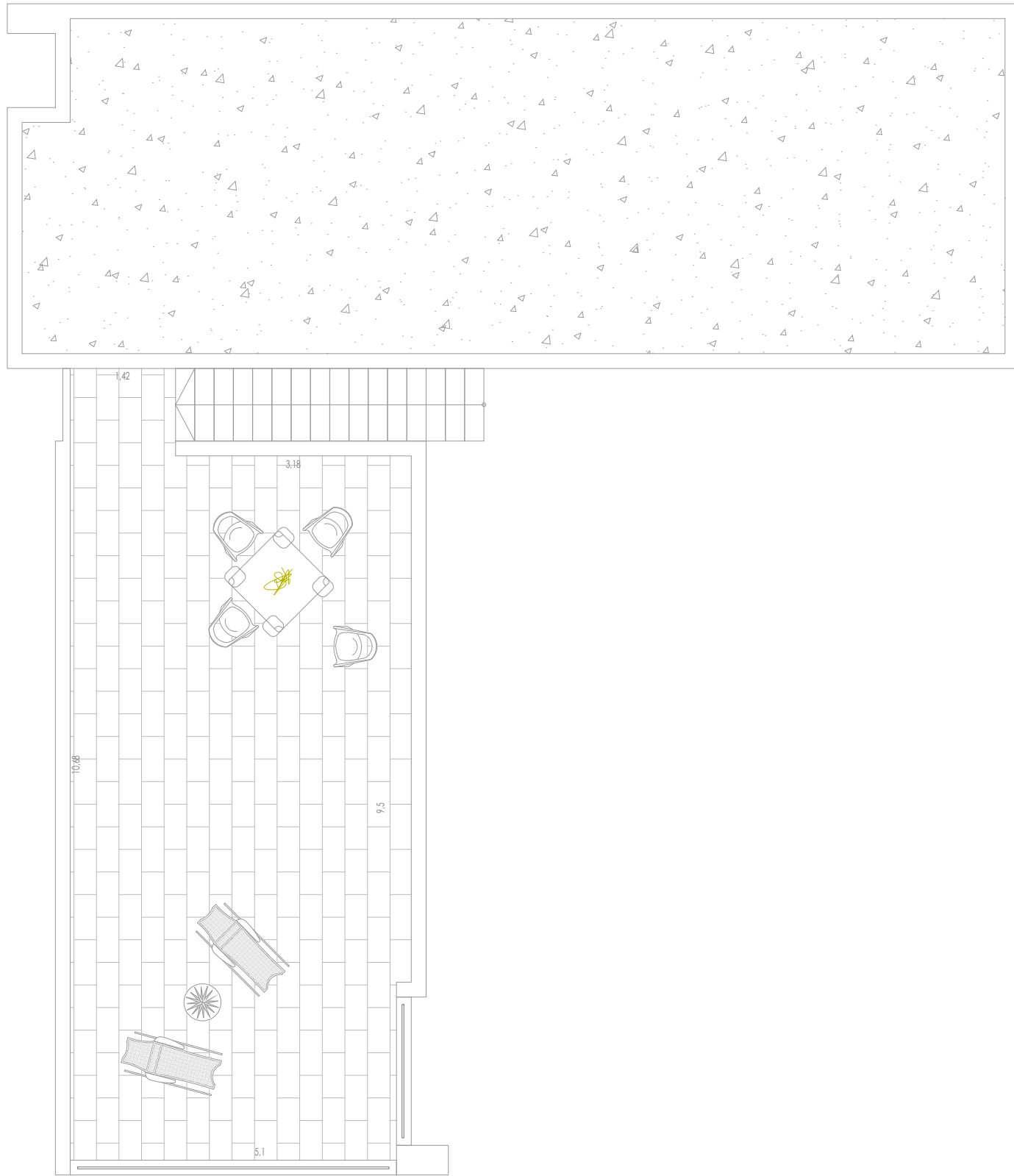

AVISO LEGAL IMPORTANTE: PATRIMI RESORTS, S.L. manifiesta que todo el material publicitario (tal como planos, imágenes, animaciones 3D, renders, videos, folletos, etc.) que se utiliza para la actividad de promoción de la venta de las viviendas, cumplen una función de mera presentación orientadora de las características que tendrá la vivienda una vez terminada. PATRIMI RESORTS, S.L. quedará exenta de cualquier responsabilidad frente al comprador si, en la fecha de la entrega, la vivienda presente diferencias respecto a dichos planos, imágenes y animaciones en aspectos decorativos y de acabado final, que no afecten elementos estructurales de la vivienda.

IMPORTANT LEGAL NOTICE: PATRIMI RESORTS, S.L. state that all the promotional material (as planes, images, 3D animations, renders, videos, dossiers, etc.) used in the activity of the promotion of the properties on sale are just an example of the characteristics of these properties once are built. PATRIMI RESORTS, S.L. is exempt of any responsibility from the purchaser if, by the delivery date, the property shows some differences from those planes, images and animations in ornamental aspects and finishes with no concern to structural elements of the property.

NÚMERO/NUMBER: 2111, 2112, 2113, 2114, 2115

**BUILT AREA: 119,00 M2
POOL AREA: 24,00 M2**

**TERRACE AREA: 65,00 M2
SOLARIUM AREA: 45,00 M2**

**BEDROOMS: 3
BATHROOMS: 2**

SOLEAMIENTO / SUNCALC

SOLARIO/SOLARIUM

SUP. ÚTILES / USEFUL SURFACE

| | |
|------------------------|----------|
| SKC/DRK | 42,20 M2 |
| DORMITORIO 1/BEDROOM 1 | 14,80 M2 |
| BAÑO 1/BATH 1 | 4,20 M2 |
| DORMITORIO 2/BEDROOM 2 | 10,70 M2 |
| DORMITORIO 3/BEDROOM 3 | 10,70 M2 |
| BAÑO 2/BATH 2 | 5,00 M2 |
| TRASTERO/STORAGE | 2,00 M2 |
| PASILLO/CORRIDOR | 4,20 M2 |
| ACCESO/HALL | 3,70 M2 |

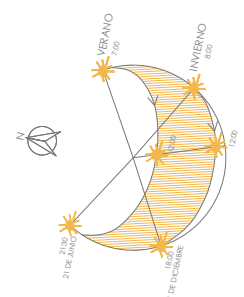
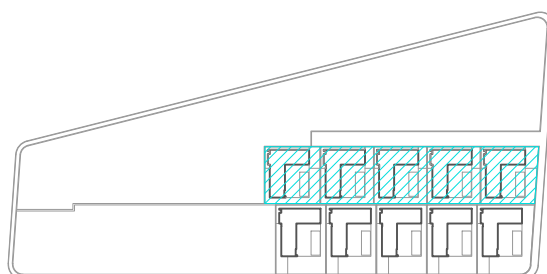

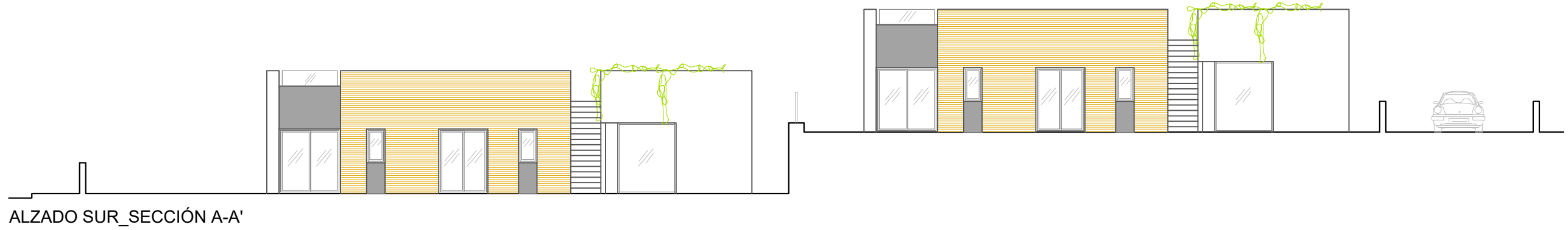

ALZADO SUR_SECCIÓN A-A'



ALZADO ESTE

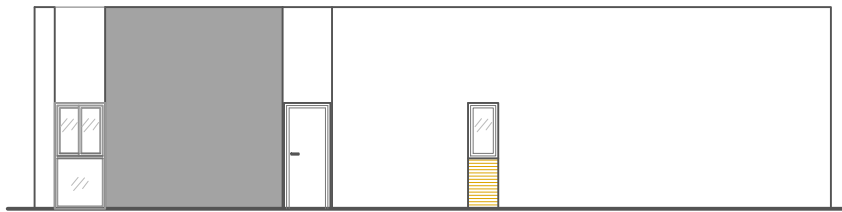

ALZADO NORTE

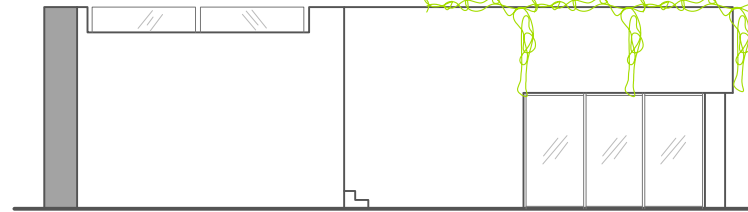

ALZADO OESTE

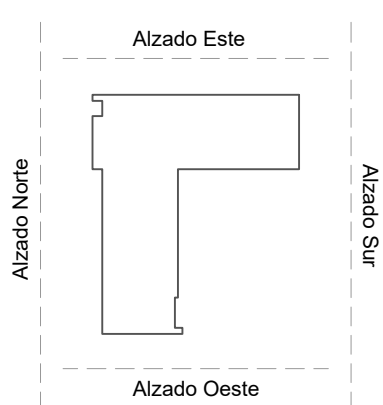

SOLEAMIENTO/SUNCALC

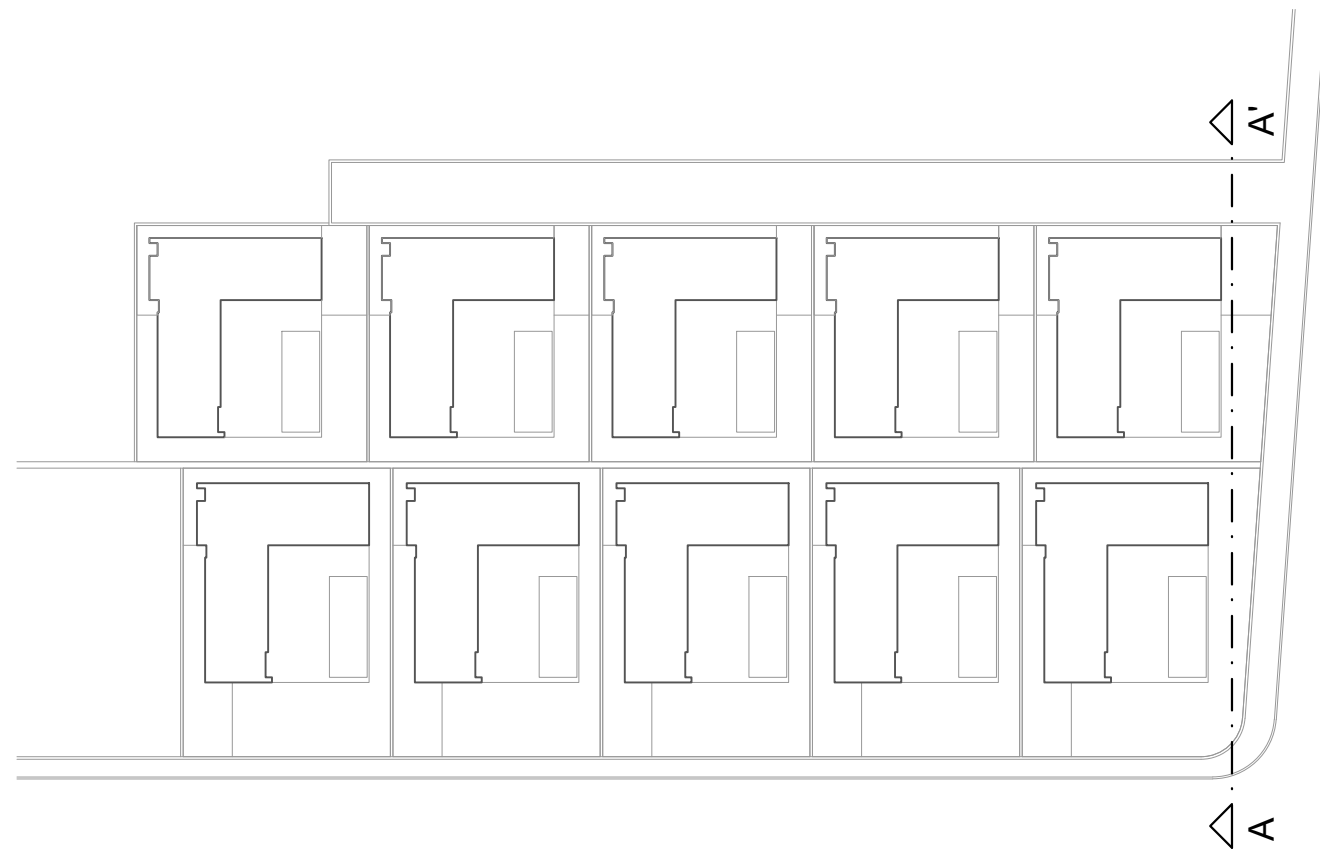
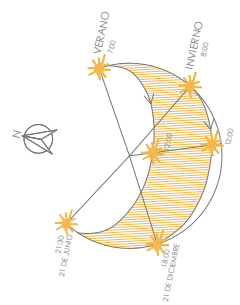

ALZADOS/FRONTS

AVISO LEGAL IMPORTANTE: PATRIMI RESORTS, S.L. manifiesta que todo el material publicitario (tal como planos, imágenes, animaciones 3D, renders, videos, folletos, etc.) que se utiliza para la actividad de promoción de la venta de las viviendas, cumplen una función de mera presentación orientadora de las características que tendrá la vivienda una vez terminada. PATRIMI RESORTS, S.L. quedará exenta de cualquier responsabilidad frente al comprador si, en la fecha de la entrega, la vivienda presente diferencias respecto a dichos planos, imágenes y animaciones en aspectos decorativos y de acabado final, que no afecten elementos estructurales de la vivienda.

IMPORTANT LEGAL NOTICE: PATRIMI RESORTS, S.L. state that all the promotional material (as planes, images, 3D animations, renders, videos, dossiers, etc.) used in the activity of the promotion of the properties on sale are just an example of the characteristics of these properties once are built. PATRIMI RESORTS, S.L. is exempt of any responsibility from the purchaser if, by the delivery date, the property shows some differences from those planes, images and animations in ornamental aspects and finishes with no concern to structural elements of the property.